



Overhoven

30e jaargang, no. 5, juni 2003



MIJN BEROEP IS: DIVISIEMANAGER INTRAMURAAL.

Watblief, divisiemanager intramuraal?
Om te weten te komen over het hoe en wat van dit beroep, hadden we een gesprek met Guus Haartmans, wonende Geldersestraat 7. Guus is getrouwd met een echt Overhovens meisje: Jacqueline Zinken.

DIRECT SALARIS

Na de lagere school ging hij naar het Bisschoppelijk College aan de Parklaan, alwaar hij het HAVO-diploma behaalde. Na deze opleiding wist hij eigenlijk niet goed welke vervolgopleiding hij moest kiezen. Een theoretische tegelijk met een praktische opleiding en direct al salaris verdienen, dat leek hem wel iets. Dus meldde hij zich in het de Wever ziekenhuis (nu Atrium) te Heerlen aan voor een opleiding verpleegkundige A. Nadat hij deze hobbel overwonnen had, vertrok hij naar Venray, u raadt het al, voor een opleiding verpleegkundige B in het psychiatrisch centrum. Het betrof in beide gevallen een zgn in serviceopleiding. Leren en werken met stages op verschillende afdelingen in het (psychiatrisch) ziekenhuis. Tijdens de algemene opleiding voor verpleegkundige werk je



telkens een half jaar op diverse afdelingen zoals chirurgie, interne geneeskunde en verloskamer. Intussen volg je ook een theorieopleiding. Dit geldt ook voor de psychiatrische opleiding. Hij volgde de opleiding op o.a. de afdeling resocialisatie, verslavingskliniek en een afdeling voor cliënten die waren opgenomen middels een I.B.S. (in beschikking stelling). Hierna werden verschillende (integraal) managementopleidingen gevolgd o.a. bij het instituut voor sociale wetenschappen, de hogeschool Sittard en scholingsinstituut KMBV.

CARRIERE

Na het succesvol afsluiten van zijn in service opleidingen ging hij als waarnemend afdelingshoofd aan de slag in St. Jan te Geleen. Hierna werd hij hoofd van een afdeling in verpleeghuis Camillus te Roermond. In Roermond waren drie afdelingen voor dementerende ouderen en zes afdelingen voor somatische patiënten. Dit zijn mensen met een lichamelijke handicap als gevolg van bijvoorbeeld een herseninfarct. Na een aantal jaren ging hij naar Geleen terug, waar hij de functie ging bekleden van hoofd verzorging van de drie woonzorgcentra. In deze tehuizen wonen ouderen die verzorging nodig hebben en deze zorg wordt steeds complexer.

DIVISIEMANAGER INTRAMURAAL

Na de fusie met de woonzorgcentra in Stein en Elsloo werd Guus locatiemanager van de drie tehuizen in Geleen. Momenteel is hij divisiemanager intramuraal van de 8 woonzorgcentra in Geleen (Olympiastaete, Bunderhof oud, Bunderhof nieuw, Lindenheuvel en Oud Geleen), Urmond (Urmonderhof), Stein (Moutheuvel) en Elsloo (Aelserhof). In elk van de 8 huizen is er een leidinggevende voor de dagelijkse gang van zaken. Haartmans probeert dit van bovenaf aan te sturen. Intramuraal wil zeggen: binnen de muren van het zorgcentrum. In de 8 huizen zijn naast 400 intramurale verzorgingsplaatsen, ruim 300 aan en inleunwoningen en 40 dagverzorgingsplaatsen. De mensen die deelnemen aan de dagverzorging komen er dagelijks om o.a. aan activiteiten deel te nemen. Tevens zijn er naast de

De Snel Drukkerij Pasklaar

Voor Verantwoord
Drukwerk

overhoven 71
6136 eb sittard
tel.: 046 - 420 01 25
fax: 046 - 420 01 51
email: pasklaar@antenna.nl

NU OOK UW ADRES VOOR:

Boeken voor kinderen en volwassenen
Natuurlijke knutselmaterialen
Zonnekindpoppen
Geschenkartikelen van hout en wol
Kaarten

Neem gerust eens een kijkje!

Voor al Uw:
Zakelijk drukwerk
Gelegenheids drukwerk
Verenigingsdrukwerk
Stempels, enz...

TEVENS:

kwaliteits kleurkopieën / prints
A4 / A3 / ruim A3-formaat / dun, dik en speciaal papier

Nu bij een Rabo Topkid Rekening: leuke cadeaus voor alle kinderen



Heeft u kinderen tussen 5 en 11 jaar? En wilt u ze spelenderwijs met geld leren omgaan?

Open dan nu een Rabo TopKid Rekening: de allereerste eigen rekening, speciaal voor kinderen. Ze kunnen er zelf geld op storten en sparen. En het er samen met u weer afhalen. Ook krijgen ze eigen rekeningafschriften, met een bijbehorend mapje.

Neem uw kids vandaag nog even mee naar de Rabobank. Dan gaan ze met hun eigen rekening én een leuk cadeau weer naar huis.

Meer informatie op: www.rabobank.nl



Rabobank

alarmering in de huizen ruim 200 elders wonende senioren aangesloten op een alarmering van de stichting. In de toekomst wordt gestart met zgn woonzorgzones. Het is de bedoeling dat cliënten uit de omliggende woningen ook zorg kunnen ontvangen en gebruik kunnen maken van de faciliteiten van het woonzorgcentrum. Hiervoor wordt momenteel een speciaal extramuraal team opgestart. De Stichting Ouderenzorg Geleen-Stein heeft 400 medewerkers in dienst, die o.a. werkzaam zijn in de keuken, huishouding, receptie, bureau dienstverlening en bemiddeling, personeelszaken, administratie en uiteraard verzorging. Het technisch onderhoud is uitbesteed aan woningvereniging Woonprofiel. Het spreekt veel medewerkers aan om te werken in kleinschalige voorzieningen waar cliënten wonen binnen het sociale en maatschappelijke netwerk waar ze zich altijd thuis hebben gevoeld. Gezien alle ontwikkelingen en de groei zijn er regelmatig vacatures met name in de verzorging.

LEKKER ETEN

Dagelijks worden er ruim 700 maaltijden verzorgd in de woonzorgcentra en bij cliënten thuis. Momenteel wordt bekeken, of dit ook voor mensen in Sittard verzorgd kan worden. Het koken gebeurt ontkoppeld, d.w.z. het wordt nadat het gekookt is direct gekoeld. Op deze wijze kan er dus diverse keren per dag gekookt worden. De maaltijden worden in koelwagens bij de cliënten aan huis gebracht en worden vervolgens zelf in de magnetron opgewarmd. Deze manier voldoet volledig aan de huidige hygiënenormen en cliënten kunnen zelf kiezen wanneer ze warm willen eten. Tegenwoordig neigt men naar het bouwen van kleinschalige woonzorgcentra, dus de mensen kunnen in de eigen vertrouwde wijk blijven wonen. Een aantal voordelen van een woonzorgcentrum is dat men de eigen huisarts, apotheek en voordeur blijft houden. Tevens kunnen cliënten hun eigen meubels meenemen. Middels diverse projecten en samenwerking met andere instellingen kan er ook verpleeghuisachtige zorg worden geboden waardoor cliënten minder snel naar het verpleeghuis hoeven te gaan. In de aan en inleunwoningen woont men geheel zelfstandig, maar men kan gebruik maken van de faciliteiten van het woonzorgcentrum, bijvoorbeeld daar gaan eten of een bezoek brengen aan de gemeenschappelijke recreatiezaal. Een alarmeringssysteem zorgt ervoor dat hulp snel ter plekke is (ook 's nachts). Tegenwoordig hebben aanleunwoningen een vloeroppervlakte van 60 tot 80 m² met 2 à 3 slaapkamers.

WACHTLIJST

De ervaring leert, dat veel ouderen uit voorzorg of op verzoek van de kinderen een aanvraag indienen voor het woonzorgcentrum of hetzij een aanleunwoning. Mede daardoor ontstonden wachtlijsten. Echter door zorg in het eigen huis en eventuele aanpassingen van het huis kan men langer in het eigen huis blijven wonen. Echter door de grote vergrijzing met name in Geleen e.o. is er een grote vraag naar verzorgingshuisplaatsen, vandaar dat men probeert de oude Bunderhof open te houden (34 plaatsen). Verantwoordelijk wetouder Piet Veugen maakt zich hiervoor zeer sterk. De samenwerking tussen de stichting en de gemeente is goed te noemen. De gemiddelde wachttijd is, indien er geen voorkeur voor een locatie aangegeven wordt, momenteel enkele weken tot enkele maanden voor het woonzorgcentrum.

UITDAGING

Op onze vraag of Guus nog een uitdaging in het werk bezit, wordt enthousiast geknikt. De volgende uitdaging staat al voor de deur. Hij is naast zijn werk in Geleen in het kader van de functie gedetacheerd als manager bij St. Franciscus in Beek. Dit verzorgingshuis wordt omgebouwd tot 180 zorgwoningen. Franciscus bouwt momenteel een prachtig complex aan de

Maastrichterlaan in Beek Er is dus voor Haartmans genoeg werk aan de winkel.

Tot slot: hij heeft toch nog tijd voor hobby's. Hij rijdt op een oude B.M.W. motor, in een oude Mercedes, woont in een oud huis en is getrouwd met een jonge vrouw, voor wie hij graag lekker kookt.

OVERHOVEN OP DE SCHOP (2)

Het is alweer enkele maanden geleden dat wijkbewoner Sjuul Willen zijn plannen t.a.v. aanpassingen aan de kern van Overhoven kenbaar maakte in ons wijkblad. Een plan dat goed ontvangen is.

Sjuul informeert nu over de achterliggende periode waarbij diverse discussies hebben geleid tot wijzigingen van de oorspronkelijke opzet.

“Soms bekruipt me het gevoel van “waar ben ik aan begonnen”. Echter de enthousiaste reacties van verschillende organisaties en particulieren geven mij de energie en het vertrouwen dat meerderen onder ons achter het idee staan. Echter we moeten ons blijven realiseren dat we nog een lange weg te gaan hebben voordat de schop daadwerkelijk de grond in gaat”.

Wat heeft zich in de achterliggende tijd afgespeeld en hoe ver zijn we nu?

Met name de WPO en KBO hebben als eerste belangstellend gereageerd en de WPO heeft in februari jl. een info-avond georganiseerd. Al snel kwam het parkeerprobleem aan de orde. Een probleem veroorzaakt door:

- basisschool, het brengen en halen van de kinderen;
- winkels en horeca gelegenheden;
- kerkbezoek, met name bruiloften en uitvaarten;
- bezoekers van het pand Geldersestraat 34, voormalige Sparwinkel.

Het parkeerprobleem zullen we nooit geheel kunnen oplossen, we kunnen geen parkeerterrein aanleggen voor het 4 x per dag brengen of halen van de schoolkinderen! Waar zou dit terrein aangelegd moeten worden en waar halen we financiële middelen vandaan? Overigens zou de aanleg van een parkeerterrein leiden tot een toename van langparkeerders (ziekenhuis!). Langparkeerders zoeken een gratis parkeerplaats in de nabijheid van het ziekenhuis, dit leidt nu al tot overlast in de Geldersestraat en omgeving.

Herhaaldelijk hebben ook particulieren gereageerd met ieder hun eigen opmerkingen of voorstellen. Tevens ben ik uitgenodigd door afvaardigingen van de basisschool en oudervereniging en het kerkbestuur om de plannen toe te lichten. Elk met eigen ideeën en belangen.

Vervolgens is er een aangepaste tekening gemaakt waarop een aantal ideeën zijn vastgelegd. Onderstaand treft u een opsomming aan van aanpassingen die door een groot deel van de belanghebbenden gedragen wordt:

- de kruispunten Nusterweg/Heistraat en Heistraat/Geldersestraat moeten verhoogd aangelegd worden om sluisverkeer te weren;
- het parkeerterrein naast slagerij Swiatałski moet uitgebreid en verbeterd worden, door een uitbreiding te realiseren aan de achterzijde van Oos Kaar of ter plaatse van het huidige grasveld, het nieuwe parkeerterrein moet multifunctioneel gebruikt kunnen worden voor bijvoorbeeld wijkfeesten, vogelschieten of een beperkte weekmarkt. Een zomerterras behoort tot de mogelijkheden. Uitbreiding is uitsluitend mogelijk met medewerking van de huidige eigenaar van de grond. Hier ligt een taak voor de gemeente;

Vervolg op blz. 5

HALLO ALLEMAAL!!

Wij willen zeggen dat we de afgelopen jaren veel plezier hebben gehad en het jammer vinden om te stoppen met kinderen te interviewen!!! Maar omdat we na de zomervakantie naar een andere school gaan, kunnen we er niet meer mee doorgaan. We willen alle kinderen die zich hebben laten interviewen bedanken en juffrouw Truus in het bijzonder. Dus kinderen uit de groepen 5, 6 en 7, die dit leuk lijkt kunnen zich opgeven via juffrouw Truus of een briefje aan Anne (8a) of Kim (8b) geven. Wij hopen dat de interviews in de kinderhoek nog lang blijven bestaan. Voor de kinderen die dit overnemen veel succes!!!

*Veel groetjes
Anne en Kim.*

Kopij voor het volgende wijkblad kunt u tot uiterlijk 19 augustus 2003 inleveren bij de heer H. de Man, Rijksweg Noord 193 of mailen naar wijkbladoverhoven@hotmail.com

Advertenties bij de heer G. Voet, Rolandsweg 2 te Sittard.

Het volgende wijkblad verschijnt op 5 september 2003

LIMERICK

Met de kerk heeft men niets gedaan,
Maar het groen is tegen de vlakte gegaan
Het laat je niet koud
Als er wordt gebouwd.
Waar de natuur ooit ongestoord zijn gang kon gaan.

O.V.R. Hoven

Stichting Wijkblad

E-mail-adres: wijkbladoverhoven@hotmail.com
L. Verheye, Geldersestraat 8, tel. 451 80 44
T. Maessen, Rijksweg Noord 195, tel. 452 55 58
J. van Eijk, Walborgstraat 3, tel. 452 23 17
G. Voet, Rolandsweg 2, tel. 451 88 89
H. de Man, Rijksweg Noord 193, tel. 451 59 88
T. Slangen, Rosmolenstraat 42¹, tel. 451 72 15

CENTRALE VERWARMING - GASINSTALLATIES

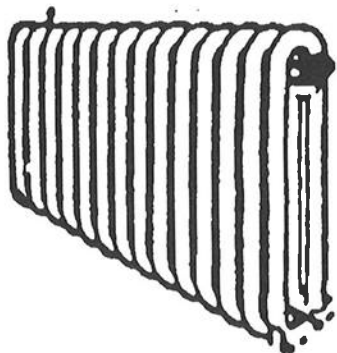

Fa. H. HAAS

RIJKSWEG NOORD 229
6136 AB SITTARD



Oos Kaar

grote en kleine zalen zeer geschikt voor:
vergaderingen, bijeenkomsten, feesten, koffietafels, bruiloften, enz.
Tevens is er een gezellig café

De accommodatie is geopend:
di, wo, do. en za. van 19.00 tot 02.00 uur
Vrijdag van 16.30 tot 02.00 uur
Zondag van 19.00 tot 01.00 uur
Maandag gesloten

Tel. 046-452 64 10

Voor informatie en reserveringen: telefoon 046 - 452 13 78

- de aankleding van ons centrum is op dit moment nog niet aan de orde, maar een nieuwe bestrating, verlichting en uitbreiding van groen met bijvoorbeeld vormbomen zoals de Tilia Cordata (leilinde) zal zeker bijdragen in de upgradng,
- t.p.v. het pand Geldersestraat 34 hoek Heistraat zijn enkele parkeerplaatsen (insteekhavens) mogelijk t.b.v. bezoekers (kortparkeerders) van de friture of de dierenarts,
- thans is het speelterrein van de voormalige H.Hart basisschool niet in gebruik, dit terrein kan met geringe kosten tijdelijk worden ingericht tot parkeerterrein. Zodra de verbouwing van Mariahof van start gaat krijgt dit terrein een definitieve bestemming,
- om te komen tot een veilige situatie voor met name de schoolkinderen zou de invoering van éénrichtingsverkeer in de Geldersestraat een goede oplossing kunnen zijn. We denken hierbij aan éénrichtingsverkeer richting Heistraat. Dit betekent dat vanaf het kruispunt Gelderse-/P. Chevalier- en P. Schreursstraat éénrichting verkeer is toegestaan met uitzondering van het verkeer met bestemming Gelderhof, dit verkeer heeft nog de mogelijkheid om beide rijrichtingen te gebruiken. Deze maatregel leidt tot:
 - a. geen conflictsituaties van tegemoetkomend verkeer in combinatie met links en rechts geparkeerde auto's.
 - b. meer parkeerplaatsen aan de rechterzijde van de weg.
 - c. oversteken wordt veiliger en duidelijker voor de jeugd, het verkeer komt van één kant.

Met steun van onze burgemeester en drie wethouders, allen woonachtig in ons Overhoven, moet het toch mogelijk zijn om dit project van de grond te krijgen. Een nieuwe kern, een chitterende nieuwbouw in Gelderhof, een verbouwing van Mariahof.

Alle ingrediënten zijn nu aanwezig om er een smakelijk geheel van te maken, behalve ... de financiële middelen. Ondergetekende zal de plannen nader toelichten bij een vertegenwoordiging van het College van B en W. Voor reacties, aanvullingen of vragen kunt u zich wenden tot de WPO (de heer F. Dieteren bereikbaar onder nummer 046-451 39 16) of ondergetekende bereikbaar onder nummer 046-451 75 14.

*Jules Willen
Juni 2003*

KBO OVERHOVEN BEZOCHT NEDCAR EN EIFEL

De KBO-Overhoven maakte in mei een excursie naar de autofabriek NedCar in Born en een dagtrip naar het Duitse Eifelplaatsje Einruhr. In Born werd vanuit een treintje de productie van de auto's Volvo's 40, Volvo v 40 en de Mitsubishi Carisma en op de separate lijn de Mitsubishi Spacestar gevolgd. Je weet niet wat je ziet. Het is moeilijk te omschrijven. Liefst 300 robots zijn actief in de carrosseriebouw. Opmerkelijk is dat iedere auto die in Born gemaakt wordt, besteld is. Aan de fikse voorraad op het opslagterrein zou je dat niet zeggen. Maar het is wel zo, zo werd ons verzekerd. De KBO-ers volgden de productie vanaf het begin, het invoeren en knippen van staal tot het gereed product dat de lakstraat en de fabriek verlaat. Wist u dat voor het lakken van een auto 24 kilogram lak nodig is. Opmerkelijk is ook dat aan een productielijn twee verschillende typen auto's worden gemaakt. De bezoekers merkten ook dat de productiehal wordt omgebouwd voor de productie van Mitsubishi en de 412 Smart. De productie van de Volvo is per 31 mei i.l. gestopt. Volvo is dan ook niet meer mede-eigenaar van NedCar. In het KBO-gezelschap bevond zich ook mevrouw Tummers. Op een gegeven moment vertelde zij in de fabriekshal, met enige weemoed: "Weet je wat, op deze plek, vroeger onze koeien graasden?" Vader

Tummers was er niet gelukkig mee dat hij de grond en weiden moest afstaan voor de vestiging van de toenmalige Daf. Terug naar het gezelschap dat terug kon zien op een leerzame excursie.



Mevrouw Palmen uit de Heistraat trok de lootjes.

Einruhr

De KBO-trips vallen in de smaak bij de leden. Voor het uitstapje naar Einruhr, een lieflijk Eifelplaatsje, meldden zich liefst 65 liefhebbers. Helaas konden slechts 59 leden mee. Met een grote touringcar en een klein busje, bestuurd door ons lid Jo Godschalk, verlieten heen en terugreis zonder problemen. In Einruhr probeerde de regen als spelbreker op te treden. Maar dat lukte niet. Na de koffie en koek klaarde het op en kwam de zon weer te voorschijn. Het gezelschap genoot niet alleen van het groen dat de Eifel te bieden heeft, maar ook van de rondvaart met de boot op de Ruhrsee. Tevreden keerde het gezelschap huiswaarts om in Oos Kaar te genieten van een door Rini en de keukenbrigade samengesteld diner.



Overhoven in de boot

En om de fikse kosten te dekken werd een loterij gehouden waarbij Mevrouw Palmen, het oudste aanwezige lid, de lootjes trok. Rest ons om iedereen die aan het welslagen van de trips zijn of haar medewerking verleenden te bedanken. Hiermee is de 'reiskook' niet op. Woensdag 4 juni werd een uitstapje gemaakt naar Sweikhuizen, het echte Limburgse bergdorp. Bezocht werden een boerderij in het kader van de bekende Boerenparktochten, de kerk van Sweikhuizen van waar uit jaarlijks de nationale bedevaart wordt gehouden en een mini-koffietafel genuttigd in het Rector Raevenhuis.

Secretaris Frans Dieteren

WOONZORGCOMPLEX GELDERHOF

“Wonen en zorg onder 1 dak”

In het woonzorgcomplex Gelderhof in Overhoven, waarvan de bouw op 14 februari is gestart, zullen wonen, welzijn en zorg onder 1 dak worden gecombineerd. In totaal worden er 35 seniorenappartementen gebouwd volgens het woonkeurlabel waarbij extra aandacht wordt geschonken aan de toegankelijkheid, de veiligheid en het gebruiksgemak. Alle woningen zijn geheel drempelloos, beschikken over een aanpasbare keuken en aangepast sanitair, en zijn door extra brede deuren en gangen rolstoeltoegankelijk. Daarnaast worden er allerlei zogenaamde domotica voorzieningen (waaronder videofooninstallatie en alarmeringsvoorzieningen) aangebracht in het complex die het gemak en de veiligheid van de bewoners dienen. Door de toepassing van al deze maatregelen wordt bevorderd dat de toekomstige bewoners zolang mogelijk zelfstandig kunnen blijven wonen. In het woonzorgcomplex kunnen de bewoners gebruik maken van zorg infrastructuurvoorzieningen in de vorm van aparte zorgruimten. Er wordt 24-uurs zorg en dagverzorging in het woonzorgcomplex geboden.

Buurt

Ook mensen uit de buurt kunnen gebruik maken van het zorgaanbod. De zorgruimtes betreffen onder andere ruimtes voor een zorgteam, de dagverzorging en een informatiebalie. Het woonzorgcomplex Gelderhof wordt gecompleteerd met de inrichting van een Wijkontmoetingscentrum voor ouderen (WOCO), waarvan er in de gemeente Sittard-Geleen al diverse operationeel zijn. De gemeente Sittard-Geleen zal samen met de welzijnsinstelling PIW (voorheen SWES) het wijkontmoetingscentrum huren en beheren. Om voor een van



deze woningen in aanmerking te komen is een indicatie nodig via het Regionaal Indicatie Orgaan (RIO).

De gemiddelde huurprijs voor de woningen op de begane grond en de eerste verdieping bedraagt € 488,= per maand. Afhankelijk van het inkomen kunnen toekomstige bewoners in aanmerking komen voor huursubsidie. Hierdoor zijn deze woningen voor iedereen bereikbaar.

De woningen op de tweede verdieping hebben een gemiddelde huurprijs van € 598,= per maand, waarvoor geen huursubsidie wordt verstrekt. De oplevering van de Gelderhof vindt naar verwachting in februari 2004 plaats.



**BAKKER
honings**
HEISTRAAT 30 · TEL. 046-4514709 · SITTARD
uw bakspecialist voor brood en banket



MYA de MAN

Schoonheidssalon voor hem/haar
Rijksweg Noord 193
6136 AB Sittard
Telefoon 046-4515988
e-mail: m.deman@home.nl

Voor informatie: zie onze website
www.schoonheidssalon-mya-de-man.nl

Monuta
Uitvaartzorg en -verzekeringen



Wauben

Heinseweg 23
6131 BR Sittard

Telefoon (046) 451 35 72

Parochiecentrum: Geldersestraat 37, 6136 AS Sittard
 Tel. 046-4583023
 Bereikbaar:
 Dinsdag t/m vrijdag van 10.00 tot 12.00 uur
 Pastoor J. van Maanen,
 Heistraat 41, 6136 BA Sittard. Tel. 452 33 55
 Postgiro 1035314; Rabobank 147635594
 t.n.v. Parochie H. Hart - Sittard



Eucharistievieringen:
 Dinsdag t/m vrijdag: 19.00 uur
 zaterdag: 19.00 uur
 zondag: 11.00 uur

RITES DE PASSAGE

De tentoonstelling "Rites de Passage" in het Bijbels Openluchtmuseum gaat over feesten en rituelen rond geboorte en volwassen worden in het christendom, jodendom en islam. Volkstradities als de ooievaar, beschuit met muisjes, honingkoekjes en kraammand horen daar natuurlijk ook bij. Feesten en rituelen horen van oudsher bij het (religieus) "groot worden." De christenen beginnen met de doop van hun boreling, de joodse gemeenschap start het religieuze leven van de kleine jongetjes met de traditionele besnijdenis. Wat betekent het influisteren van een koranvers of wat bedoelen we met "beschuit met muisjes"? - "Rites de Passage" toont deze scharniermomenten tijdens het volwassen worden.

T/m 2 november, Bijbels Openluchtmuseum, Profetenlaan 2, Heilig Landstichting, tel: 024-382 31 10, e-mail: info@bijbelsopenluchtmuseum.nl., dagelijks geopend van 9.00 tot 17.30 uur.

MEMORABILIA 80 JAAR KUN

Aan de hand van 80 gedenkwaardige en aansprekende voorwerpen brengt de Katholieke Universiteit Nijmegen haar 80-jarig bestaan in beeld. Tussen de Stichtingakte uit 1923 en het Groepsportret, het kunstwerk waarin Jean le Grac de geschiedenis van de KUN in het perspectief van haar toekomst verbeeldt, zijn 78 zeer uiteenlopende voorwerpen tentoongesteld: de pedelstaf, rectorenketen en geschenken, akten, brieven, manuscripten, dissertaties, redes en boeken, vlaggen, portretten, beelden en gebouwen. In het Prentenkabinet van Museum Het Valkhof zijn vooral de "papieren" memorabilia te zien: bijzondere handschriften en drukken, documenten, brieven, ontwerptekeningen, affiches en drukwerk. Op de omloop van de Aula van de KUN worden de grotere voorwerpen geëxposeerd. Daarnaast is over de campus een kunstroute uitgestippeld. Bij de expositie is een catalogus verschenen met daarin de 80 objecten, voorzien van de bijbehorende wetenswaardigheden.

T/m 17 augustus, Museum het Valkhof, Kelfkensbos 59 Nijmegen, tel. 024-360 88 05, e-mail: mhv@museumhetvalkhof.nl, openingstijden: dinsdag t/m vrijdag van 10.00 tot 17.00 uur, zater-, zon- en feestdagen van 12.00 tot 17.00 uur; Aula KU Nijmegen, Comeniuslaan 2, Nijmegen, www.kun.nl. op werkdagen geopend tijdens kantooruren.
 Kunstroute: zie plattgrond in beide expositieruimtes.

GIDS BETAALBARE VAKANTIES

Wergroep Arme Kant van Nederland/EVA geeft nieuwe vakantie-gids voor minima uit

Is vakantie luxe? Natuurlijk, alles is relatief en dus ook

vakantie, maar in onze samenleving is op vakantie gaan iets waaraan mensen in alle lagen van de bevolking behoefte hebben: even afstand nemen van de dagelijkse besommeringen. Ook en misschien juist als je dagelijks de zorgen van een smalle beurs hebt, wil je af en toe er tussenuit. In het verleden is vaak gebleken dat er grote behoefte bestaat aan een overzicht van mogelijkheden voor betaalbare vakanties voor mensen die van een minimuminkomen moeten leven. De Gids Betaalbare Vakanties van de Werkgroep Arme Kant van Nederland/EVA geeft een overzicht van een groot aantal initiatieven dat in Nederland bestaat rond vakanties voor mensen met een smalle beurs. In 2002 verscheen de eerste editie, waarvan ruim 12.000 exemplaren werden verstuurd; in februari van dit jaar kwam de nieuwste versie uit. Het gaat voor het overgrote deel om vakantie-mogelijkheden binnen Nederland, maar er worden ook enkele buitenlandse adressen genoemd.

De initiatieven zijn onderverdeeld in zeven categorieën:

- Vakanties met en zonder kinderen;
- Kinderkampen en jongerenvakanties;
- Vakanties met voorzieningen voor gehandicapten;
- Woningruil / Oppas;
- Vormingsactiviteiten;
- Vakantie-gids / brochure op aanvraag;
- Fondsen.

De Gids Betaalbare Vakanties kost 1 euro (+porto) en is te bestellen bij de werkgroep Arme Kant van Nederland/EVA, Noordermarkt 26, 1015 MZ Amsterdam, tel: 020-330 43 55, e-mail info@armekant-eva.nl., internet www.armekant-eva.nl (ook voor online bestellen).

MEDEDELINGEN

GEDOOPT

- 10-05-03: Jordy Thimister, Florentius Schaepdreef 12
 10-05-03: Dorian Carati, Bollenstraatje 24,
 3680 Maaseik (B)
 17-05-03: Jay Emde, Kummenaedestraat 100, Geleen

OVERLEDEN

- 16-05-03: Annie Heijnen-Derks, Heistraat 90, 81 jaar
 26-05-03: Herta Dieteren-Blondzik, Parallelweg 45, 73 jaar
 08-06-03: Zef Thissen, Pres. Kennedysingel 24, 88 jaar

MENSEN BEDANKT!

De jaarlijkse collecte t.b.v. het Wijkblad
 heeft € 1.176,36 opgebracht.
 Alle gulle gevers bedankt.
 Alle collectanten bedankt.
 Alle adverteerders bedankt.

LUCHTFOTO KERK VAN OVERHOVEN EN OMGEVING

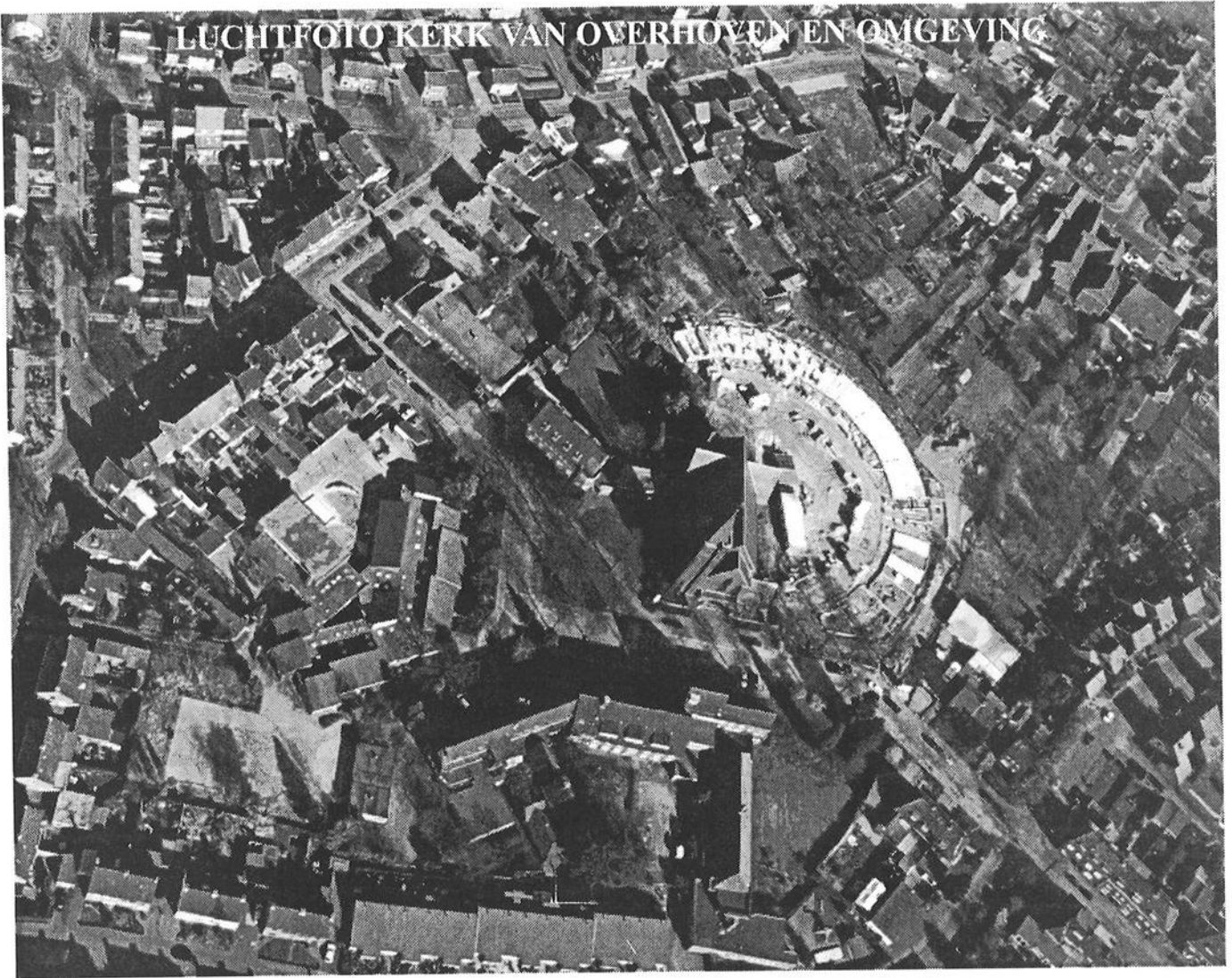

Voorddeel bij Bakker Bart

20 juni t/m 5 juli

4
Croissants

van € 2,15 voor

1.45

bakkerij
bart

Bakkerij Bart
Lindendreef 50
6525 EA Biltoven



DE KINDERHOEK

Hoe heten jullie? Antea en Josje

Hoe oud zijn jullie? Alletwee acht.

Heb je broertjes of zusjes? Een broertje Ivo, een broertje Jurry.

Wat zijn je hobby's? Alletwee zwemmen.

Hoe heet je juf of meester?
Juf Yvette.

Wat is het leukste wat je op de dag van de communicatie hebt gedaan?
Van de trap afglijden, op de trampoline springen.

Wat is het leukste cadeau dat je hebt gekregen?
Alles, de boeken.

Heb je ook wat mogen doen in de kerk?
Alletwee wat voorgelezen.

Hoe zag je eruit?
Een jurk, een wijde jurk.

Zijn er ook grappige dingen gebeurd?
Het konijn is in het eten gesprongen, een vriendin kwam met haar hoofd op de foto terwijl ik erop moest staan.

Vond je het leuk in de kerk?
Ja.

Wie is je beste vriend of vriendin? Josje, Ashley en Antea.

Wat vind je leuk?
Als het konijn los is, op het paard zitten.

Wat vind je vies?
Allebei spruiten

Wat wil je later worden?
Weet ik niet, dierenarts.

Wat is je lievelingssnoep?
Alles, dolfijntjes.

Wat eet je het liefst?
Alles, friet

Antea moest hier weg

Waar ga je het liefst op vakantie?
Frankrijk.

Waar ga je dit jaar op vakantie?
Weten we nog niet

Wat vind je het leukste vak op school? Taal.

Wat vind je het stomste vak op school? Rekenen.

Op welke clubjes zit je? Swentibold

Wat vind je het leukste boek? Red, Rossie

Wat vind je de leukste film?
Spirit.

Wat is je grootste wens? Een eigen paard.

Geschreven door Kim en Anne

NIEUWS VAN DE OUDERVERENIGING

Zomerfestival zaterdag 5 juli a.s. rondom de basisschool in Overhoven.

Met o.a. : speelgoed- en rommelmarkt, schminken, raadspel, rad van fortuin, eetkraampjes, muziek.

Kortom voor jong en oud gezellig vertier in ons eigen dorp. Aanvang 11.00 uur tot 15.00 uur.

*Namens de Oudervereniging
José Braam. Vouerweg 72, tel. 4523256*

GEZOCHT OVERBLIJFBEGELEIDERS

Voor het begeleiden van kinderen die overblijven op Basisschool Overhoven, zijn wij op zoek naar gemotiveerde mensen die het leuk vinden om hier hun steentje aan bij te dragen. Heeft u interesse of wilt u meer informatie dan kunt u contact opnemen voor een gesprek met mevrouw Anneke Verboord, tel.: 046-4526327



Namens de ouders,
Medezeggenschapsraad
Basisschool Overhoven



Een groep van ca. 40 kinderen blijft dagelijks (met uitzondering van woensdag) op school over. Een klein team van vrijwilligers begeleidt deze groep van 12.00 - 13.30 uur. Eerst wordt gezamenlijk gegeten, daarna is er tijd voor andere activiteiten (bij goed weer buiten, bij slecht weer binnen). We werken met twee teams die om en om een week actief zijn. Ook mensen die af en toe mee willen werken, zijn van harte welkom.
Er staat een kleine financiële vergoeding tegenover.



Friture
Overhoven

Norman en Peter
Heistraat 48 Sittard
046-4523235

frites, snacks, frisdrank, ijs, snoep

TCS

www.taxicentralesittard.nl

046 - 451 25 25

Taxivervoer

Groepsvervoer

Business cars

Int. Airport service

Koeriersdienst

Nieuwstadterweg 8
6136 KN Sittard
The Netherlands

F (046) - 452 00 14

APOTHEEK LIMBRICHTERVELD

DEMPSEYSTRAAAT 34-36 TEL. 046 - 4528099

OPENINGSTIJDEN

Maandag tot en met vrijdag van 8.30 tot 18.00 uur

Buiten deze tijden kunt u - met uw spoedeisend recept - terecht bij de Dienstapothek Westelijke Mijnstreek, bij Maasland Ziekenhuis, Elisabeth van Barstraat 6a te Sittard, tel. 046-4000367

SLAGERIJ R. SWIATALSKI



ook warme en
koude buffetten

Heistraat 32
OVERHOVEN
tel. 046-4529952

ROUSSEAU

Een begrip in KERSENBONBONS
met steel
PINDAROTSJES met echte chocolade
PRALINÉ TRUFFELS

Chocoladeverwerkende industrie
ROUSSEAU
Langs de Hey 11
Industrieterrein Noord-Sittard

de Siterhof

creatieve workshops

Carrie Ciechorski-Blom

Bergstrasse 27

D-52538 Hillensberg

Telefoon 0049 2456 509650

Mobiel 06 523 46663

E-mail Ciechor5@compuserve.de

Openingstijden

dinsdag van 10.00 uur tot 15.00 uur
zondag van 18.00 uur tot 21.00 uur

OP STAP MET HET IVN



IVN-Sittard organiseert een natuurwandeling door de Schinveldse bossen.

Datum: zondag 13 juli 2003
09.30 uur: vertrek parkeerplaats Paardestraat Sittard.
10.00 uur: vertrek wandeling vanaf de parkeerplaats Zweefvliegveld (ELZC) te Schinveld.
Gidsen: de heren Koenders en Schrijen.
(Info Koenders, tel. 046 - 4583376.)
Duur: ong. 2 uur - 5 km.

Dit bos is vol verrassingen; er zijn droge en natte gedeelten, de variatie aan bomen is groot. In de dichtbegroeide randen van de bossen leven veel vogels. Ook reeën laten zich vaker zien. Het grootste gedeelte van de wandeling gaat door moerasgebied waardoor degelijk waterdicht schoeisel nodig is.

Ook niet-IVN-leden kunnen gratis deelnemen. Bij voldoende auto's is carpooling mogelijk.

IVN-Sittard organiseert een recreatieve wandeling door de Kollenberg te Sittard.

Datum: zondag 27 juli 2003.
09.45 uur: samenkomst Parkeerplaats Paardestraat Sittard
10.00 uur: vertrek wandeling vanaf de parkeerplaats Paardestraat Sittard.
Begeleiding: Mevrouw Mya de Man. (tel. 046 - 4515988)
Duur van de wandeling: ong. 2 uur, afstand ong. 8 km.

De Kollenberg is met zijn hoogte van ruim 100 meter boven NAP, de noordelijkste heuvel van Zuid-Limburg. Het is het noordelijkste deel van de Ardennen en de Eifel. Er zijn mooie vergezichten over het Duitse grensgebied.
Ook niet-IVN-leden kunnen gratis deelnemen. Bij voldoende auto's is carpooling mogelijk.

IVN-Avond natuurwandeling 'Op zoek naar vleermuizen in Daniken'

Datum: woensdag 13 augustus 2003.
20.00 uur: samenkomst Parkeerplaats Paardestraat Sittard
20.30 uur: vertrek wandeling vanaf de parkeerruimte Centrum NME 'Plintbos', daniken-Geleen.
Gids: De heer Leo van Witsen. (tel. 046 - 4852527)
Duur: ong. 2 uur.

In het donker op avontuur.

Liefhebbers kunnen volop genieten. Vleermuizen zijn er 's avonds en 's nachts te horen en te zien (eventueel met bat-detector). Ze lokaliseren de prooi op het vlieggeruis of door hoogfrequente geluiden, vandaar de grote oren.
Na de jacht gaan ze in kelders, zolders, enz overdag slapen.

Recreatieve IVN-wandeling door Meers en omgeving

Datum: zondag 24 augustus 2003.
09.30 uur: samenkomst Parkeerplaats Paardestraat Sittard
10.00 uur: vertrek wandeling vanaf de parkeerplaats, tevens restaurant, aan de Koevaart te Meers
Begeleiding: de heer Mathieu en mevrouw Annie Weekers (tel. 046 - 4518731)
Duur van de wandeling: ong. 2 uur, afstand ong. 6 km.

'WAT ER ZOAL GEBEURDE'

HUISVLIJT IN DE TUIN

Huisvlijt kan binnen en buitenshuis bedreven worden. Als het stof en boenwerk binnen klaar is wacht het grasveld. Voor een actieve huisvrouw, zoals Ninny Goërtz van de Geldersestraat, kan het wel eens wat veel worden. Zeker nu haar man Hans het kalmer aan moet doen. Daarom schakelde zij haar kleindochter Sanne in. Als een echte tuinknecht kortwiekte Sanne, onder het toezien oog van oma, het grasveldje. 'Jong geleerd is oud gedaan' en 'Hand in hand kameraden' zijn hier echt van toepassing. Ninny is in Overhoven een bekende verschijning. Zij zingt bij 'Oos Koor', is lid van de KBO en vindt wekelijks de tijd om met de buurvrouwen Tinny en Joke een middag Rummikub te spelen.



TRAPLEUNING BIJ 'OOS KAAR'

De toegang tot het zalencentrum 'Oos Kaar' is, voor senioren en gehandicapten, nu veilig bereikbaar. Het schriftelijk verzoek van de KBO-Overhoven aan de Stichting Oos Kaar werd zelfs niet beantwoord, laat staan dat er medewerking werd verleend, kwam de trapleuning, want daar gaat het om, er toch. Wethouder Fred den Rooijen, die van het verzoek van de KBO op de hoogte werd gesteld, wist een gebruikte leuning op te sporen en liet het hulpmiddel plaatsen. De senioren van Overhoven zeggen in koor: "Dank-je-wel".

Na het plaatsen van de leuning ging Fred met zijn helpers op de foto





- Diverse Afslankmethode's
- Fitnessprogramma's
- RealAge Biologische Verjongingsprogramma
- Voedingsadvies
- Verkoop Afslank- & Vitamineproducten
- Verkoop Homefitness-apparatuur

FitLife Health & Slimming
"Afslank- & Gezondheidstudio voor vrouwen"

Heinseweg 11 6131BR Sittard
Tel. 046-4350294 / 046-4110648

**Autorijschool
Norbert Ubachs**

*De snelste en betrouwbare weg
naar uw Rijbewijs*

Zeer hoog slagingspercentage

www.debesterijscholen.nl

- Compact opleiding en spoedopleidingen
 - Vaste instructeur
- **THEORIECURSUS GRATIS**
in combinatie met
compact of spoedopleiding
- **TUSSENTIJDSE TOETS**
- Rijlessen à € 31,00 per 60 minuten

Info:

Tel. 046-4512514
06-53800970

VRIJBLIJVEND: komen wij bij u langs
om een en ander toe te lichten!



mart geers groep

- * grondwerken
- * kabelwerken
- * industrieel reinigingswerk
- * industriële hogedrukreiniging
- * specialistisch hijswerk

Overhoven 68, 6136 EG Sittard
Tel. 046-4519331, fax 046-4528877

goudsmid

tom smeets



sieraden

- repareren
- graveren
- veranderen
- ontwerpen

walborgstraat 1 - (overhoven) sittard
tel. 4520212

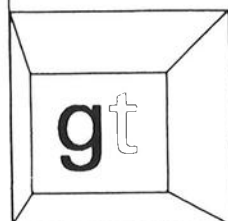

*Guus
Timmermans*

herenmode

Paardestraat 17
6131 HA Sittard
Tel.: 046-526973